

Periodico mensile

Anno 20 - Numero 8
Settembre 1996
Reg. trib. di Milano
25/10/1977 n. 344
Sped. in abb. post. comma 26 art. 2 legge
549/95 Pubblica inferiore al 45% - Milano

Direttore responsabile

Pieralberto Greco

Coordinamento editoriale

Sabrina Lattuada

Redazione

Roberta De Ciechi

Art Director

Marina Bonanni

Promozione vendite Ufficio abbonamenti

Letizia Dell'Agostino

Editore

Alberto Greco Editore srl
Via del Fusaro 8
20146 Milano
Telefono 02-4819086 r.a.
Telefax 02-4819091
e-mail internet: agreco@mbox.vol.it

Abbonamento annuo

Italia: 10 numeri L. 75.000
Estero: 10 numeri \$ 123

La pubblicazione o ristampa di articoli e immagini della rivista deve essere autorizzata per iscritto dall'editore. Gli articoli pubblicati su «Mondo Legno» sono sotto la responsabilità degli autori.

Stampa

Vela Spa - Vigano di Gaggiano (MI)

Concessionaria per la pubblicità

Top-Media srl
Sede: 20131 Milano
via A. Bazzini, 18
Tel. 02-26680547 (ra)
Fax: 02-2664816

Filiali:

10129 Torino
C.so A De Gasperi, 59
Tel. 011-502934 - Fax 501657

35129 Padova

Via S. Pellico, 1
Tel. 049-8071892 - Fax 8072059

40100 Bologna

via del Riccio, 8
Tel. 051-331106 - Fax 331228

50136 Firenze

Via Aretina, 171
Tel. 055-661499 - Fax 660799

62019 Recanati

C.so Persiani, 44
Tel. 071-982620 - Fax 981889

00151 Roma

Via Ussani, 90
Tel. 06-6536898 - Fax 6536267

Associato a:

A.N.E.S.

ASSOCIAZIONE NAZIONALE
EDITORIA PERIODICA SPECIALIZZATA



CONFINDUSTRIA

Sommario

- 8 Editoriale
- 10 Panorama
- 12 Attualità
- 21 Agenda



La parola a...

Giovanni Ermolli, presidente regionale di Fedecomlegno per Lombardia, Piemonte, Liguria

24

Aziende in controtuce

Secea: l'affidabilità nell'essiccazione
Basso: dalla foresta al prodotto finito

26

28

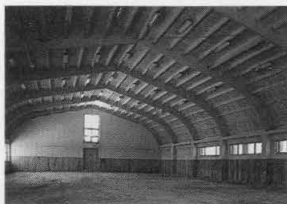

Realizzazioni

Acrobazie strutturali di legno lamellare

30

Speciale pavimenti di legno

34

Edilizia

Capitali privati per il finanziamento

49

MONDO economico

Indagine congiunturale

56

Notiziario Edilizia

58

Prezzi

60

Scadenze per l'impresa

62

Tecnologie

Il progresso rallenta sulle curve

66

79 Richieste e offerte
piccole inserzioni